

BITÁCORA DE VIAJE



MUJERES DE MONTAÑA
VOLCÁN TACANÁ
Noviembre 20-23, 2025



Mujeres de Montaña ¡Una experiencia diseñada para mujeres!

Con el máximo disfrute y conexión con la naturaleza hasta alcanzar la cumbre del Volcán Tacaná. Pensado para acoplarnos a la altura, mientras conocemos de la historia del pueblo de Izapa, del cacao y el chocolate, descubrimos la inmensidad de los volcanes Tacaná y Tajumulco.

Y claro, con mujeres pajareras, no eran el tema del viaje, pero las Aves fueron el plus ++



VIAJAR ES UN ARTE CON **PATRICIA HERNÁNDEZ**

MUJERES DE MONTAÑA

VOLCÁN TACANÁ

RECONECTA CON TU ESENCIA NATURAL EN LA CASA DEL FUEGO

DESCUBRE LA MONTAÑA...

- Baños de bosque
- Caminatas conscientes
- Orniterapia
- Contemplación de paisaje
- Cumbre Tacaná

NOVIEMBRE 2025 del 20 al 23

.....

♥ <https://viajaresunarte.com>
☎ 9611683561
📷 @viajaresunarte_tours

Mujeres de Montaña

Una experiencia permeada de conexión natural, con espacios personales para la reflexión, con el reto de lograr la cumbre, además de probar tu resistencia física, tu respiración juega el papel más importante, sí, esa respiración que te trae al aquí y ahora.

Vivimos la experiencia con todos los sentidos, escuchamos las aves, observamos tantos tonos de verdes en los árboles como tonalidades de azules en el cielo, y que decir del atardecer y el amanecer lleno de tonos cálidos, degustamos el rico chocolate y también un delicioso té de lavanda recién cortada.

Mar, Gaby y Pati
Mujeres de Montaña.



El punto de partida, Tapachula, Chiapas. Iniciando con una pajareada en los jardines del Hotel Loma Real, muchas aves, y con las aves nuevas para nuestra visitante, lifers!!! Rico desayuno chiapaneco y nos fuimos.



VIAJAR ES UN
ARTE CON
PATRICIA
HERNÁNDEZ

Disfrutando el lugar, el espacio...

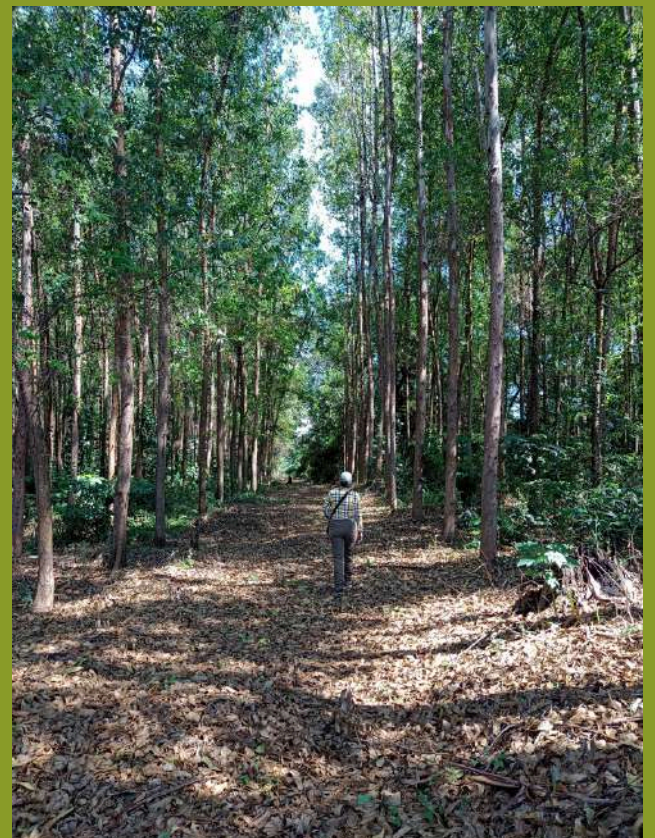
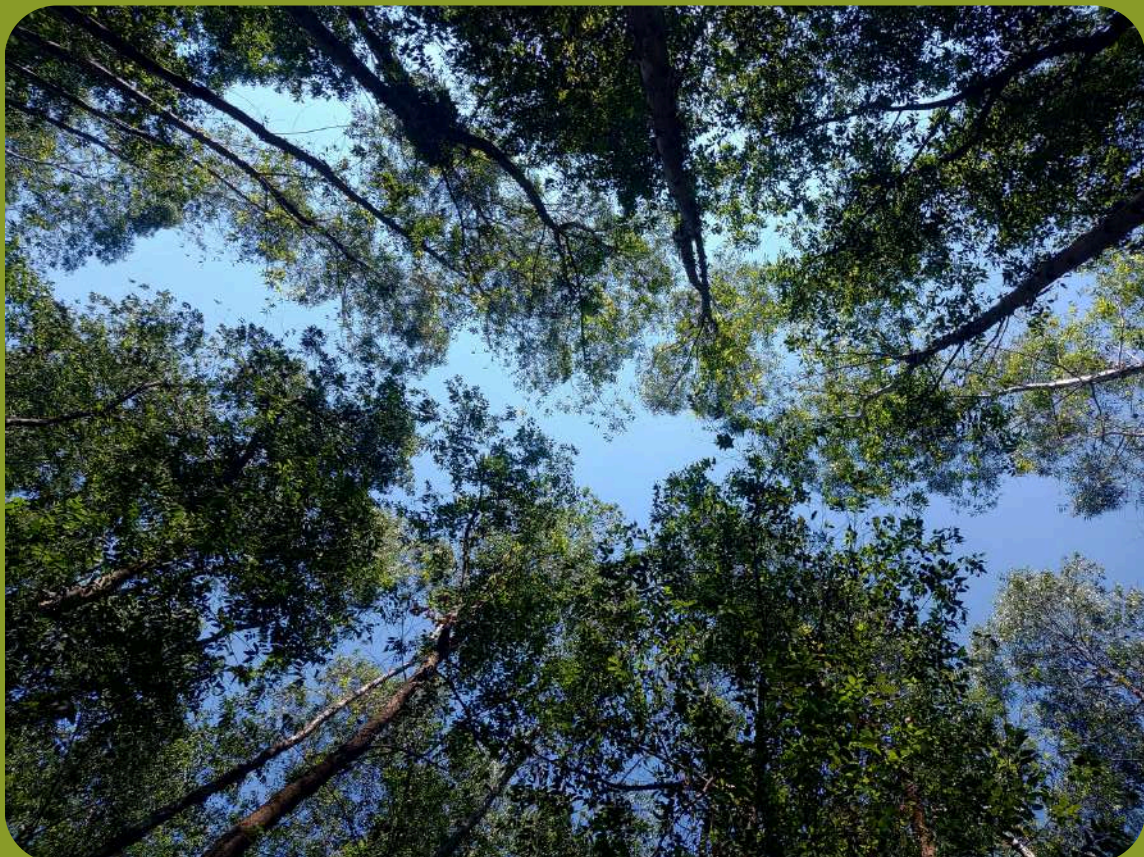



Salimos de Tapachula hacia Cahahoatán, en el camino vimos los emblemáticos Ríos Coatán y Cahoacán. Visitamos el Cocodrilario Caicrochis. ¡Tuvimos más aves!



Visitamos la Zona Arqueológica de Izapa, la sorpresa de la cronología de esta zona que nos habla de la historia de la región.

La conexión de los pueblos antiguos con los volcanes, con vestigios de estelas dirigidas hacia el Tacaná.

Muchos momentos de conexión natural y contemplación... las aves el plus.



El transporte terrestre estuvo a cargo de VB tours, de Gaby Burguete, quien formó parte de esta experiencia.



En Tuxtla Chico, vivimos la experiencia de moler cacao para hacer el delicioso chocolate. Mar, conoció el cacao, molió sus semillas y probó delicioso chocolate con agua recién preparado.



En Tuxtla Chico, comenzamos a ver la arquitectura basada en madera, lo que caracteriza la historia de la región.



Más aves... y un encuentro en el Hotel La Fazenda con Chatita y Jesús, pajareros de Mérida, tomamos café y mucha plática.



Así termino nuestro día 1 de Mujeres de Montaña.

- Pajareada matutina en área arbolada, mucha emoción cuando Mar tuvo a las urracas cara blanca a dos metros de distancia. Más de 9 lifers para ella.
- Izapa con sus misterios entre piedras y la conexión de quienes la habitaron con los volcanes.
- Moler el cacao para hacer chocolate y compartir en el taller de Doña Chepi.

Inicia la aventura hacia el Tacaná, la primer selfie para sentirnos cerca...

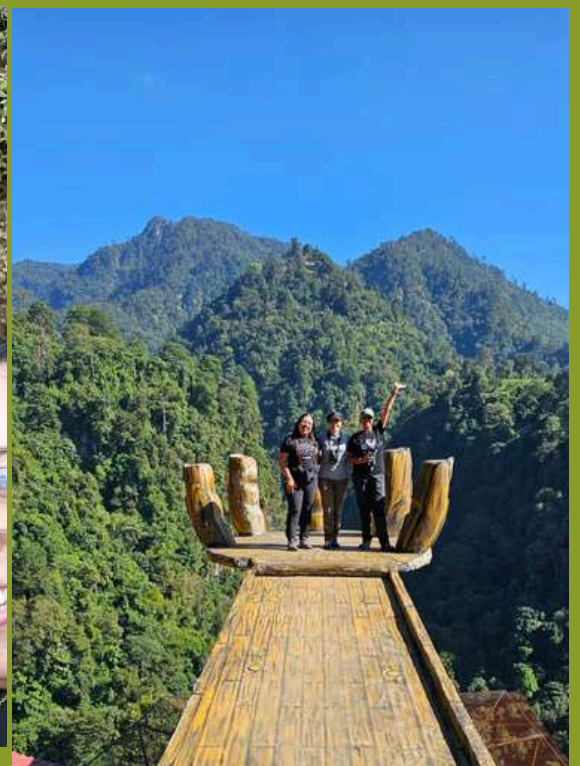

Le encontramos formas a las montañas, como la mujer dormida, visitamos el Mirador del Pocito, donde también desayunamos.

Nuestro primer tramo de sendero hacia La Línea, nos permitió pajarear y disfrutar el bosque de niebla.

Mar, capturó al bosque de niebla en una imagen.



Recobrando energía después de la caminata, con el juguito de piña...



Límite entre México y Guatemala, determinado por ese mojón blanco entre la neblina.

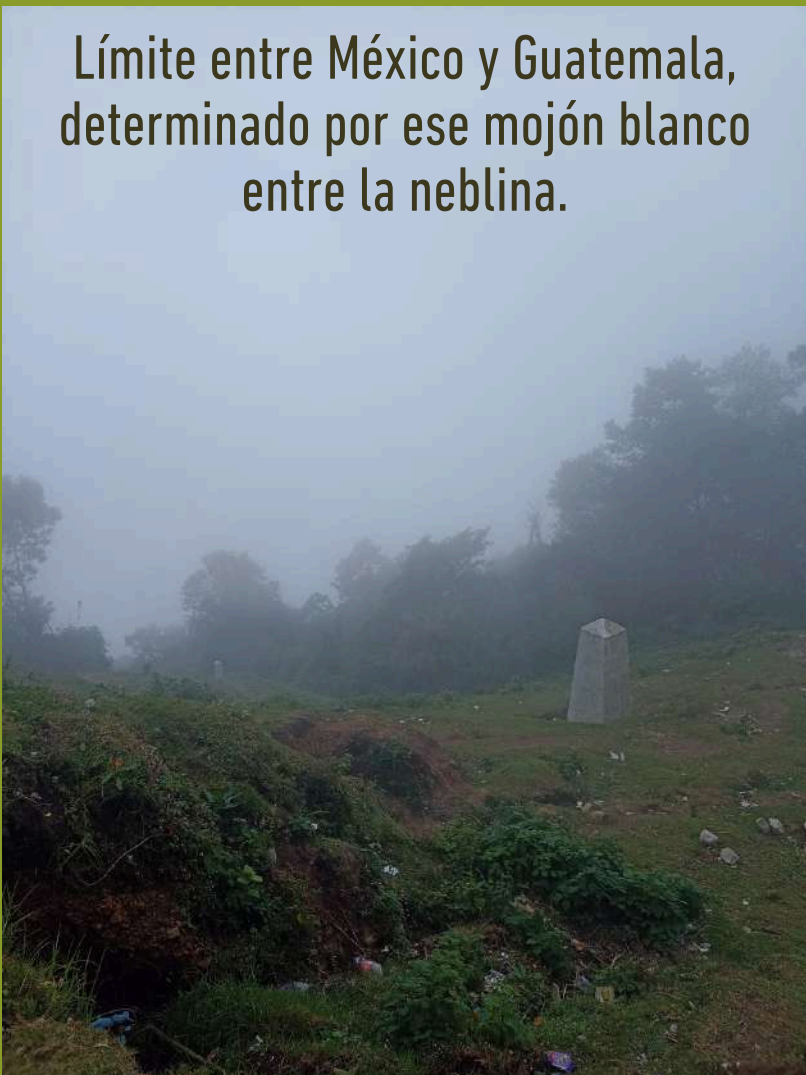

Listas para adentrarnos en Sibinal, Guatemala, con la logística organizada por Vinicio Bravo.





Una tarde entre volcanes, iniciamos el recorrido de La Línea hacia Unión Reforma, entre paredes llenas de vegetación, ¡en algún momento esperábamos ver a los dinosaurios!



VIAJAR ES UN
RETE CON
PATRICIA
HERNÁNDEZ

En casa de Vinicio rica comida, té de lavanda, calorcito hogareño.



Mirador del Lobo, apreciando el atardecer entre los volcanes Tacaná y Tajumulco, cerrando la noche con una fogata y amena charla con personas anfitrionas.

Así termino nuestro día 2, con intenso frío y los ojos llenos de ese atardecer entre volcanes.

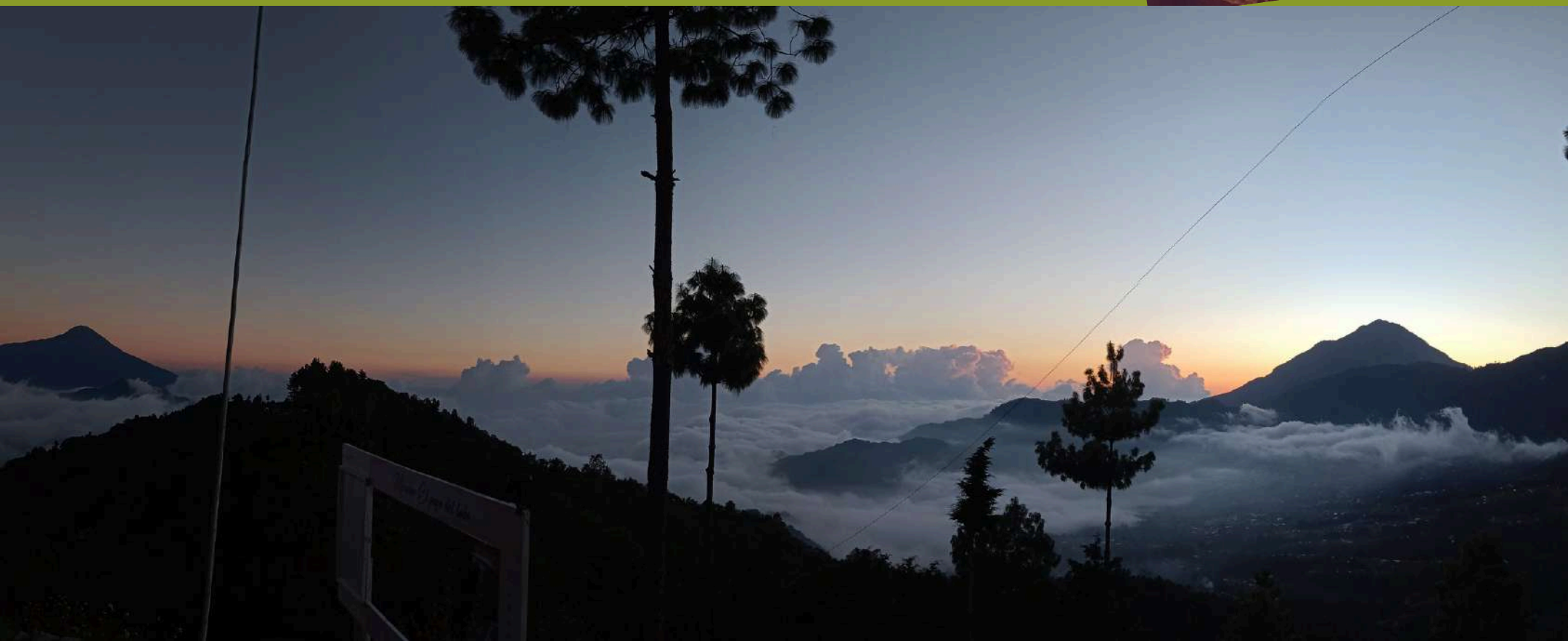

2:30 AM inicia la travesía por el sendero de La Haciendita, la altura y el frío hacen lo suyo, pero claro que el entusiasmo y ese amanecer viendo al Volcán Tajumulco, nos lleno de energía.

A cada paso, la naturaleza, escarcha en las plantas, muchos colores, flores y claro aves!!!





Cima del Tacaná, los paisajes lo máximo!!! la satisfacción de lograrlo, Mujeres de Montaña.

Nada iguala el momento de estar ahí a 4092 msnm, nuestra sonrisa lo dice todo.





Comienza el descenso, paso más rápido pero disfrutando el camino. Felices!!!

Después de cuatro horas, tomamos carretera para llegar a Toniná, cena y pernocta en Casa Yolanda.

La mejor compañía en esta aventura...
Mujeres de Montaña



Así termino el día 3 de Mujeres de Montaña, logramos la cumbre del Tacaná con nuestros guías Vinicio y Carlos, gracias!!!!

VIAJAR ES UN
RTE CON
PATRICIA
HERNÁNDEZ

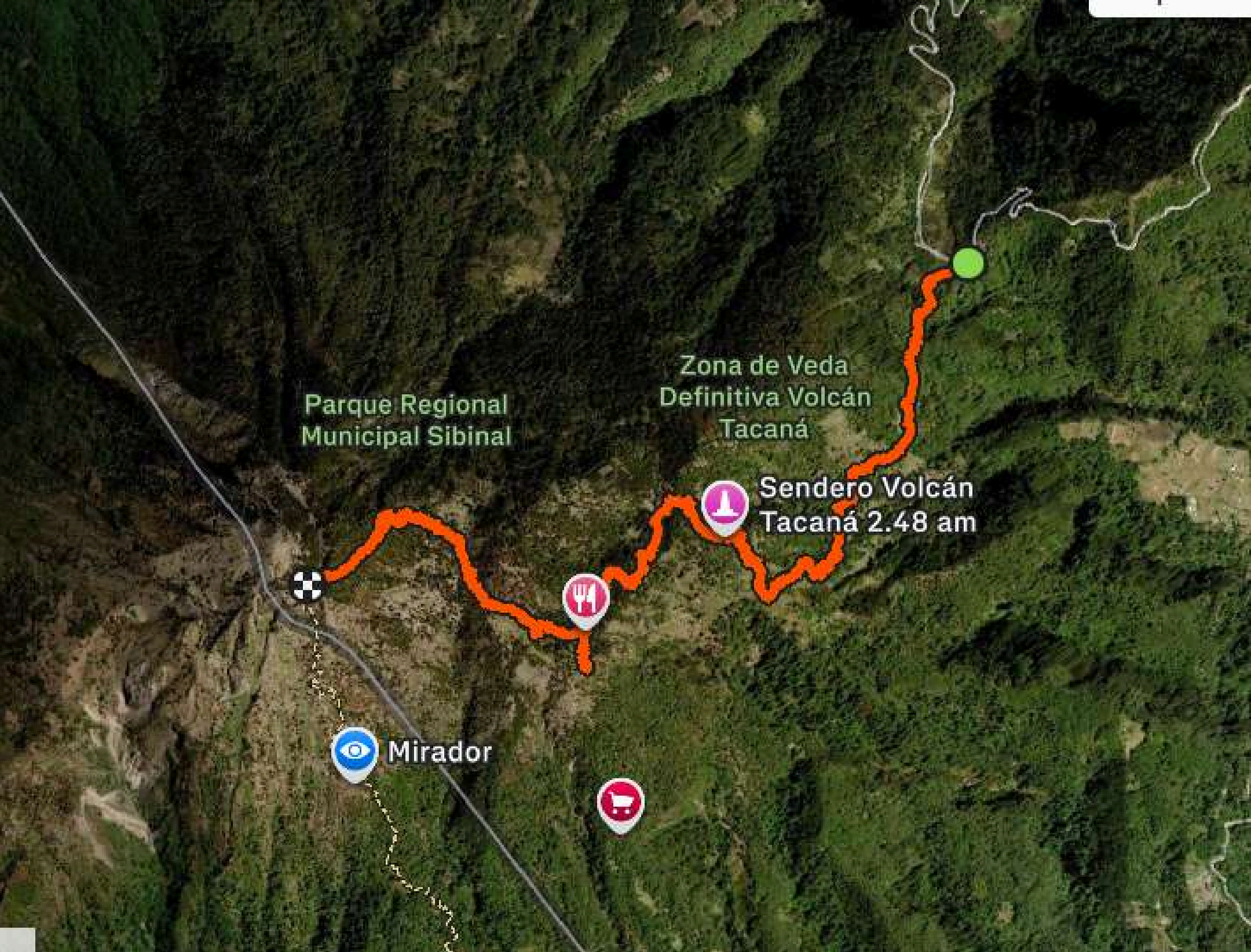

Transectos principal del recorrido, 9,8 km, de 3100 a 4090 msnm

La Haciendita
Mirador
Plan de las Ardilla
Laguna Seca
Cima del Tacaná

Llegó el último día en el Tacaná, cafecito rico y charla con Doña Yoli, sorpresa “la foto del primer grupo de montañistas de Mérida que son del grupo de senderismo de Mar, nuestra Mujer de Montaña”

Comienza la ultima caminata hacia Talquián.



Después de una caminata, un rico caldo de pata en el Restaurante Ilsy.



Y en el regreso pasamos a la Casa Grande de Santo Domingo, sí, esa que dice la historia que era de Eva Braun.

Así concluye **Mujeres de Montaña 2025**, con mucha alegría, armonía, satisfacción personal y grupal de lograr la cumbre del Tacaná.

Felices de ver aves, sobre todo aquellas emblemáticas como el Chipe rosado (*Cardellina versicolor*) y el colibrí zumbador cola ancha (*Selasphorus platycercus*) que se encuentra a los 3000 msnm, un total de 84 especies de la montaña a la costa, sin ser ese el objetivo de la experiencia, las aves el plus +++



Con muchos momentos de conexión con la naturaleza, desde admirar al complejo volcánico Tacaná desde Izapa, hasta estar en el amanecer frente el volcán Tajumulco admirando esos colores, y finalmente estar ahí en la cima del Tacaná, rodeadas de nubes, viento, rocas que son testigo de la actividad volcánica pasada y paisajes increíbles.

Reflexionamos nuestra experiencia y escribimos Haiku a estos días de Mujeres de Montaña

Anda, ve,
La cima te espera
las aves te abrazan

Las mujeres inspiradas en la
montaña, somos imparables

Mujeres y montaña,
fragilidad y fuerza
en armonía



VIAJAR EN
ARTE CON
PATRICIA
HERNANDEZ